

Como transferir o curso para outra conta Builderall?

- Acesse o e-learning;
- Clique nos três pontos;
- Clique em transferir.

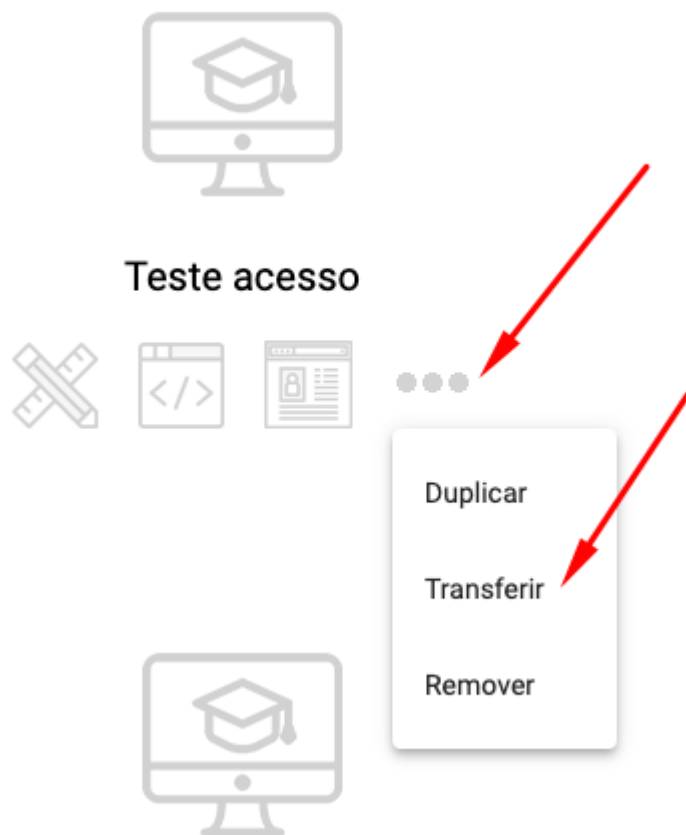

Coloque o email da nova conta Builderall que receberá o curso.

Transferir Curso a uma nova conta Builderall

Inserir email da conta onde deve ser transferido

Email



OK

Cancel

[Avalie a nossa Central de Ajuda, sua opinião é importante para nós!](#)

Faça seu negócio decolar ☐☐

Equipe Builderall

Revision #1

Created Wed, Mar 31, 2021 5:20 PM

Updated Thu, Apr 1, 2021 3:40 PM