

Como configurar o CAPTCHA no Formulário?

O reCAPTCHA é um serviço gratuito que protege seu site contra spam e abuso. Ele usa um mecanismo avançado de análise de risco para diferenciar humanos e robôs (em inglês, bots).

É necessário ter um formulário de contato ou um formulário de email para adicionar o reCAPTCHA.

Dica: Para saber como adicionar um formulário de contato, clique [aqui](#) e para adicionar um formulário de email, clique [aqui](#).

Clique no ícone para configurar o reCAPTCHA.

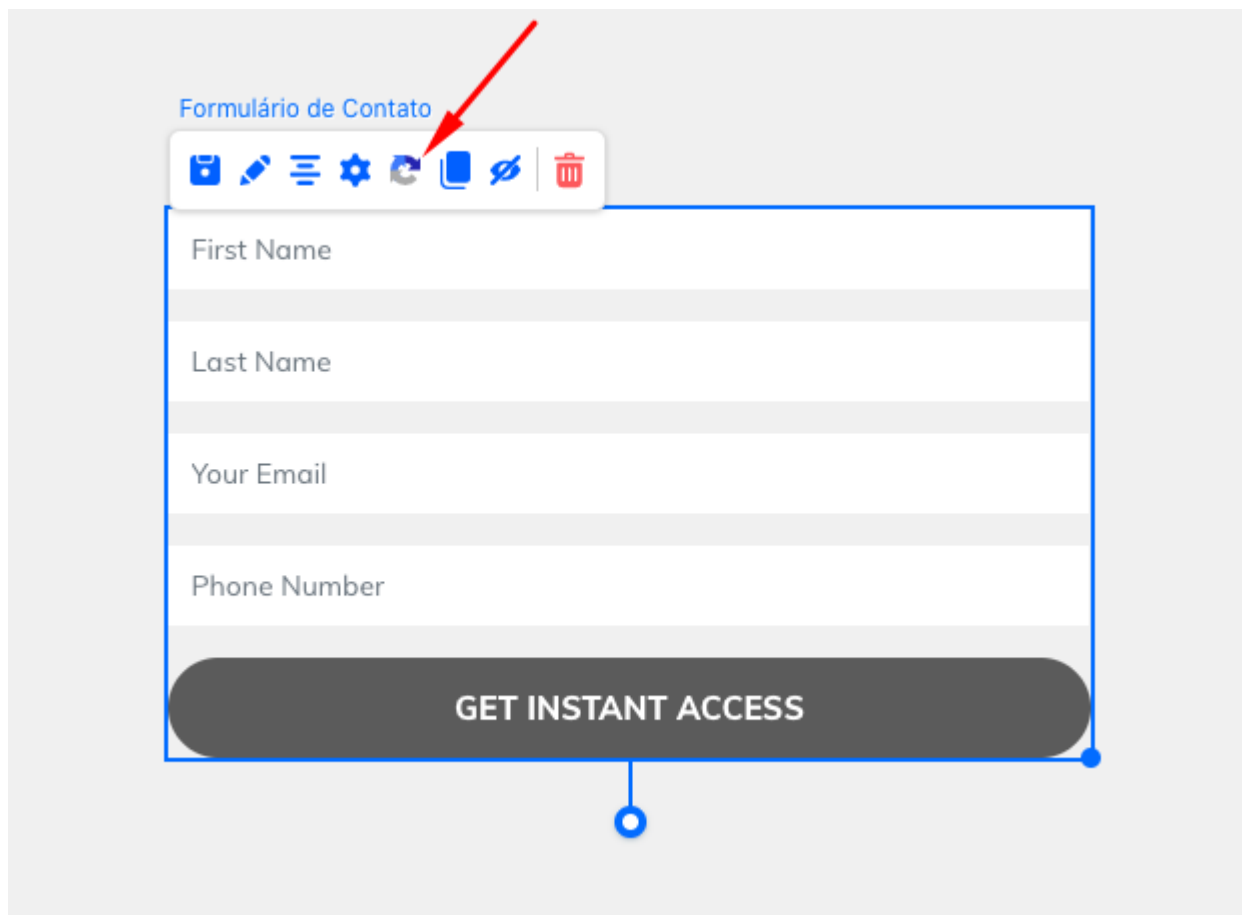

Para começar a usar o reCAPTCHA, você precisa se inscrever em um par de chaves da API do seu site. O par de chaves consiste em uma chave do site e uma chave secreta. A chave do site é usada para chamar o serviço reCAPTCHA no seu site.

Configuração do reCaptcha



O reCAPTCHA é um serviço gratuito que protege seu site contra spam e abuso. Ele usa técnicas avançadas de análise de risco para diferenciar humanos e bots.

Para começar a usar o reCAPTCHA, você precisa se inscrever em um par de chaves da API do seu site. O par de chaves consiste em uma chave do site e uma chave secreta. A chave do site é usada para chamar o serviço reCAPTCHA no seu site.

PEGUE SUA CHAVE RECAPTCHA V2 [↗](#)

PRÓXIMO

Escreva uma nome para identificar essa etiqueta do site no futuro.

Google reCAPTCHA



Registrar um novo site

Etiqueta 

Teste

Selecione reCAPTCHA v2.

Tipo de reCAPTCHA

☐ reCAPTCHA v3 Verifique solicitações com uma pontuação

 ☒ reCAPTCHA v2 Verifique solicitações com um desafio

 ☒ Caixa de seleção "Não sou um robô"
Valide solicitações com a caixa de seleção "Não sou um robô"

☐ Selo de reCAPTCHA invisível Valide solicitações em segundo plano

☐ reCAPTCHA para Android Valide solicitações no seu aplicativo Android

Coloque um domínio.

Domínios

+ amandaortega.com.br

Aceite os termos de serviço do reCAPTCHA e clique no botão enviar.



Aceitar os Termos de Serviço do reCAPTCHA

Ao acessar ou usar as APIs de reCAPTCHA, você concorda com os [Termos de Uso](#) das APIs do Google, os [Termos de Uso](#) do Google e os termos adicionais abaixo. Leia e entenda todos os termos e políticas aplicáveis antes de acessar as APIs.

Termos de Serviço do reCAPTCHA 



Enviar alertas aos proprietários 

CANCELAR

ENVIAR

Clique na frase "copiar chave de site" e "copiar chave secreta".

Como adicionar o reCAPTCHA ao seu site

"teste " foi registrado.

Use esta chave de site no código HTML que seu site fornece aos usuários. [Ver integração com o cliente](#)

 [COPIAR CHAVE DE SITE](#)

Use esta chave secreta para comunicação entre seu site e o reCAPTCHA. [Ver integração com o servidor](#)

 [COPIAR CHAVE SECRETA](#)

[ACESSAR AS CONFIGURAÇÕES](#)

[IR PARA O GOOGLE ANALYTICS](#)

Cole a "chave de site" e "chave secreta", nos respectivos campos.

Configuração do reCaptcha



Chave do site

Chave secreta

FEITO

REMOVER

Salve a configuração.

Tutorials

Pré-visualização

 Salvar



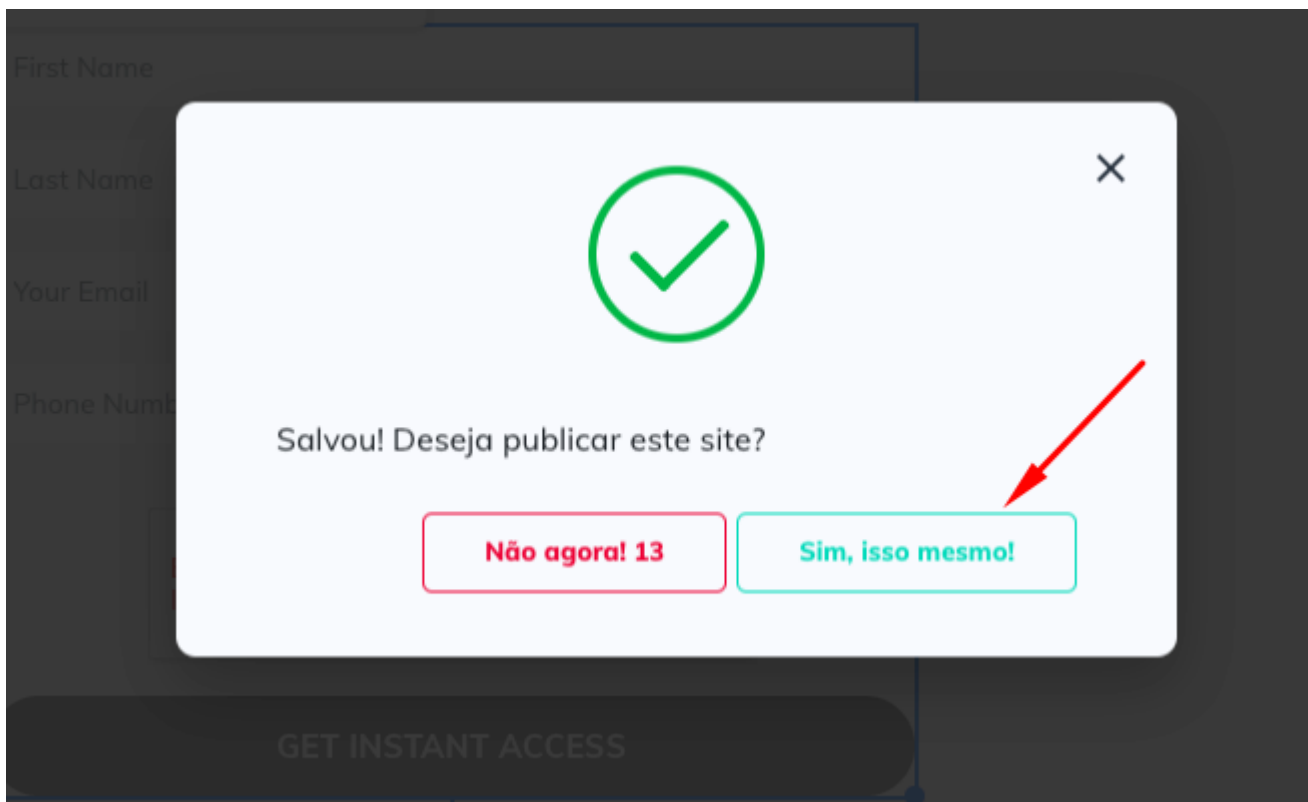

Publique o site novamente.

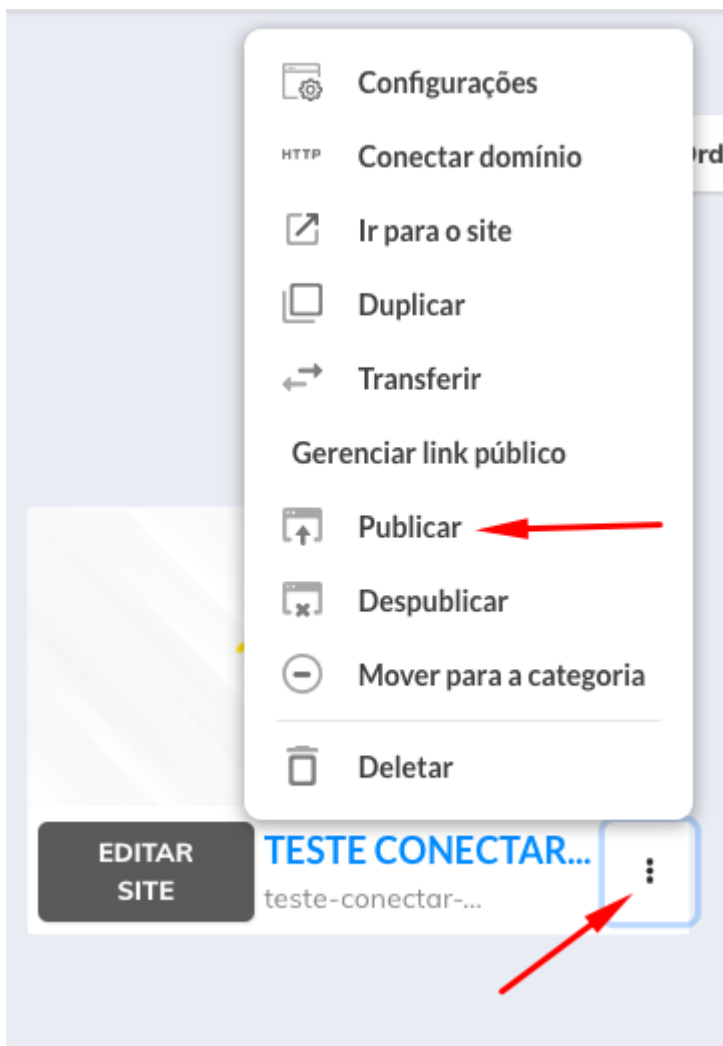

Obs: é obrigatório que o domínio esteja conectado no Cheetah e com os apontamentos corretos.

O resultado final do reCAPTCHA, aparecerá um campo para selecionar "não sou robô".

Email

Email

Prefixo do telefone

Escolha a opção...

Número de telefone

Número de telefone

COLOQUE A PERGUNTA

☐ Google

☐ Facebook

☐ Não sou um robô

reCAPTCHA
[Privacidade](#) - [Termos](#)

My Button

Mensagem de Erro

Caso apareça essa mensagem de erro no construtor cheetah, não se preocupe. O erro é dentro do construtor e aparece pois o reCAPTCHA não reconhece o domínio que está conectado ao site.

Para resolver essa questão, publique o site e no site publicado o formulário aparece sem o erro.

Email

Email

Prefixo do telefone

Número de telefone

Número de telefone

COLOQUE A PERGUNTA

☐ Google

☐ Facebook

ERRO para o proprietário do site:
domínio inválido para a chave do site

reCAPTCHA
Privacidade - Termos

My Button

[Avalie a nossa Central de Ajuda, sua opinião é importante para nós!](#)

Faça seu negócio decolar ☐☐
Equipe Builderall

Revision #4

Created Wed, May 6, 2020 2:21 PM

Updated Tue, Jun 6, 2023 4:25 PM