

Como adicionar o professor(a)?

Todo curso deve conter **um** professor(a) na nova plataforma de E-learning.

- Acesse o novo E-learning;
- Clique em criar novo curso;
- Escreva o nome do professor(a);

Coloque o nome do instrutor(a) quando estiver criando o curso, logo na primeira etapa.

1 Basics

2 Lookup

3 Finish

Course name

Instructor Name

Nome do professor

Category

Add Category

Next

Preencha as informações do professor(a) no menu Instrutor. Faça upload de uma foto, escreva o nome e qual o nível de especialização.

Instructor



Instructor Avatar

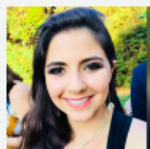

Instructor Name

Amanda

Expertise

Consultora

Essas informações do professor(a) aparece no menu lateral da plataforma.

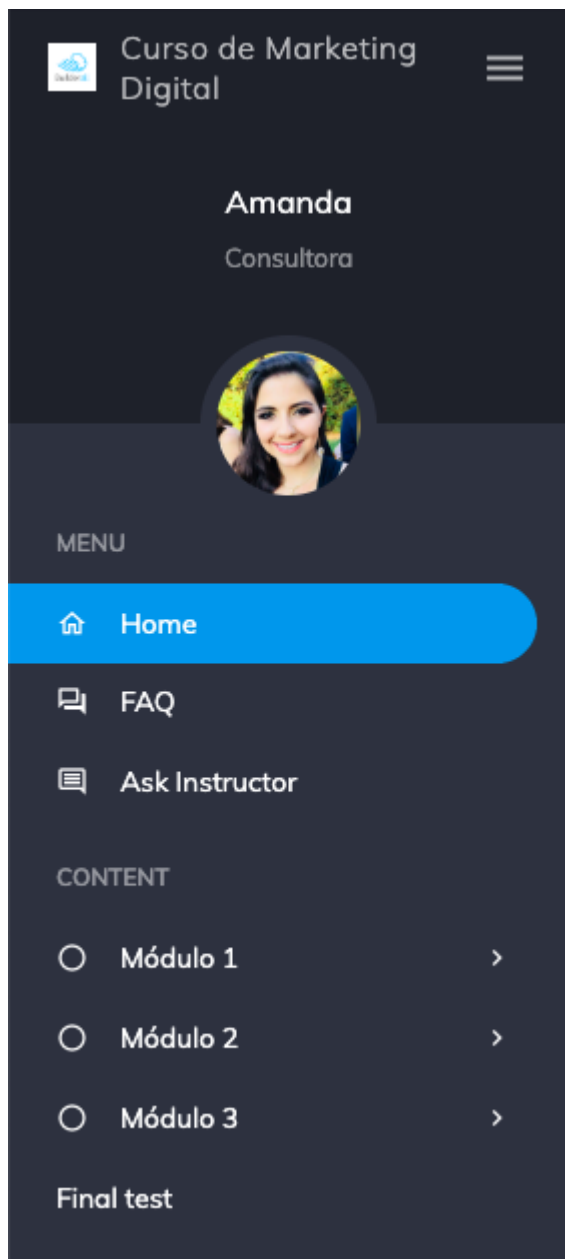

[Avalie a nossa Central de Ajuda, sua opinião é importante para nós!](#)

Faça seu negócio decolar ☐☐
Equipe Builderall

Revision #3

Created Wed, Apr 22, 2020 5:59 PM

Updated Tue, Apr 28, 2020 8:11 PM